

AL 31 DE MARZO DE 2024
NOTAS A LOS ESTADOS FINANCIEROS
 a) NOTAS DE DESGLOSE

I) NOTAS AL ESTADO DE SITUACIÓN FINANCIERA

Activo

- Efectivo y Equivalentes

A continuación se relacionan las cuentas que integran el rubro de efectivo y equivalentes propiedad de COPLADEMM.

Concepto	2024	2023
BANCOS/TESORERÍA (CTA. 4014154694 HSBC)	\$ 1,664,623.00	\$ 1,499,488.62
CAJA CHICA (FONDO REVOLVENTE)	\$.00	\$ 4,000.00
Suma	\$1,664,623.00	\$1,503,488.62

Efectivo

Representa el monto en dinero en efectivo, en caja chica bajo mi administración y resguardo

Concepto	Importe
CAJA CHICA (FONDO REVOLVENTE)	\$.00
Suma	\$ -

Bancos/Tesorería

Representa el monto de efectivo disponible propiedad de COPLADEMM, en EL BANCO HSBC, su importe se integra por:

Banco	Importe
HSBC CTA. 4014154694, MONEDA NACIONAL	\$ 1,664,623.00
CAJA CHICA (FONDO REVOLVENTE)	\$.00
	\$.00
	\$.00
Suma	\$1,664,623.00

Inversiones Temporales

NO APLICA

Fondos con Afectación Específica

NO APLICA

- Derechos a recibir Efectivo y Equivalentes y Bienes o Servicios a Recibir

Devolución en efectivo por errores contables

Concepto	2024	2022
CUENTAS POR COBRAR A CORTO PLAZO	\$.00	\$.00
DEUDORES DIVERSOS POR COBRAR A CORTO PLAZO	\$.00	\$ 6,964.00
OTROS DERECHOS A RECIBIR EFECTIVO O EQUIVALENTES A CORTO	\$.00	\$.00
Suma	\$0.00	\$6,964.00

Deudores Diversos por Cobrar a Corto Plazo

NO APLICA

Otros Derechos a recibir Efectivo y Equivalentes a Corto Plazo

NO APLICA

- Bienes Disponibles para su Transformación o Consumo (inventarios)

NO APLICA

- Inversiones Financieras

NO APLICA

- Bienes Muebles, Inmuebles e Intangibles

Bienes Inmuebles, Infraestructura y Construcciones en Proceso

NO APLICA

NOTAS A LOS ESTADOS FINANCIEROS

Concepto	2024	2023
MOBILIARIO Y EQUIPO DE ADMINISTRACIÓN	\$ 385,806.07	\$ 375,806.08
MOBILIARIO Y EQUIPO EDUCACIONAL Y RECREATIVO	\$ 17,343.23	\$ 14,343.24
VEHÍCULOS Y EQUIPO DE TRANSPORTE	\$ 175,000.00	\$ 175,000.00
MAQUINARIA, OTROS EQUIPOS Y HERRAMIENTAS	\$ 356,386.39	\$ 356,386.39
Subtotal BIENES MUEBLES	\$934,535.69	\$921,535.71
SOFTWARE	\$.00	\$.00
LICENCIAS	\$.00	\$.00
Subtotal ACTIVOS INTANGIBLES	0	0
DEPRECIACIÓN ACUMULADA DE BIENES MUEBLES		\$ 418,800.80
CIÓN, DETERIORO Y AMORTIZACIÓN ACUMULADA DE BIENES	\$482,325.27	\$418,800.80
Suma	\$452,210.42	\$502,734.91

Activo Diferido

NO APLICA

PASIVO

- Pasivo Circulante
NADA QUE REPORTAR
- Pasivo No Circulante
NADA QUE REPORTAR

II) NOTAS AL ESTADO DE ACTIVIDADES

Ingresos de Gestión

COPLADEMM recaba ingresos por subsidios del Ayuntamiento de Mexicali.

Concepto	Importe
FONDO GENERAL DE PARTICIPACIONES	\$.00
Subtotal PARTICIPACIONES	\$ -
	\$.00
Subtotal APORTACIONES	\$ -
	\$.00
Subtotal CONVENIOS	\$ -
INCENTIVOS DERIVADOS DE LA COLABORACIÓN FISCAL	\$.00
Subtotal INCENTIVOS DERIVADOS DE LA COLABORACIÓN FISCAL	\$ -
FONDOS DISTINTOS DE APORTACIONES	\$.00
Subtotal FONDOS DISTINTOS DE APORTACIONES	\$ -
TRANSFERENCIAS Y ASIGNACIONES	\$.00
Subtotal TRANSFERENCIAS Y ASIGNACIONES	\$ -
SUBSIDIOS Y SUBVENCIONES	\$ 360,000.00
Subtotal SUBSIDIOS Y SUBVENCIONES	\$ 360,000.00
PENSIONES Y JUBILACIONES	\$.00
Subtotal PENSIONES Y JUBILACIONES	\$ -

Otros Ingresos y Beneficio

Importe por los intereses bancarios ganados a favor de COPLADEMM

INGRESOS FINANCIEROS	\$207.41
----------------------	----------

NOTAS A LOS ESTADOS FINANCIEROS
Gastos y Otras Pérdidas:

1.

Concepto	Importe
GASTOS DE FUNCIONAMIENTO	\$ 186,072.04
MATERIALES Y SUMINISTROS	77,927.90
SERVICIOS GENERALES	108,144.14
TRANSFERENCIAS, ASIGNACIONES, SUBSIDIOS Y OTRAS AYUDAS	\$.00
PARTICIPACIONES Y APORTACIONES	\$.00
INTERESES, COMISIONES Y OTROS GASTOS DE LA DEUDA PÚBLICA	\$.00
OTROS GASTOS Y PÉRDIDAS EXTRAORDINARIAS	\$ 23,875.86
Suma de GASTOS Y OTRAS PÉRDIDAS	\$ 209,947.90

A su vez se presentan aquellos rubros que en forma individual representan el 8.0% o más del total de los gastos:

Concepto	Importe
REMUNERACIONES AL PERSONAL DE CARÁCTER PERMANENTE	\$.00
SERVICIOS PROFESIONALES, CIENTÍFICOS Y TÉCNICOS Y OTROS SERVICIOS	\$ 1,469,862.02
SEGURIDAD SOCIAL	\$.00

III) NOTAS AL ESTADO DE VARIACIÓN EN LA HACIENDA PÚBLICA

En el periodo que se informa no hubo variaciones al Patrimonio Contribuido

IV) NOTAS AL ESTADO DE FLUJOS DE EFECTIVO

El flujo de COPLADEMM se compone de un fondo revolvente y el pago a proveedores a través de transferencia electrónica. Efectivo y equivalentes

Concepto	2024	2023
EFFECTIVO	\$.00	\$ 4,000.00
BANCOS/TESORERÍA	\$ 1,664,623.53	\$ 1,499,488.62
EFFECTIVO Y EQUIVALENTES	\$1,664,623.53	\$1,503,488.62

Concepto	2024	2023
HACIENDA PÚBLICA/PATRIMONIO	2,116,833.00	1,966,573.00
Resultado del Ejercicio Ahorro /Desahorro	150,260.00	142,762.00
Resultado de ejercicios anteriores	2,206,755.00	2,063,993.00
Rectificación de resultados de ejercicios anteriores	-240,182.00	-240,182.00
Total de Hacienda Pública /Patrimonio	2,116,833.00	1,966,573.00

V) CONCILIACIÓN ENTRE LOS INGRESOS PRESUPUESTARIOS Y CONTABLES, ASÍ COMO ENTRE LOS EGRESOS PRESUPUESTARIOS Y LOS GASTOS CONTABLES

Conciliación entre los Ingresos Presupuestarios y Contables	
1. Ingresos Presupuestarios	360,000.00
2. Más ingresos contables no presupuestarios ingresos financieros	0.00
3. Menos ingresos presupuestarios no contables	0.00

4. Ingresos Contables (4 = 1 + 2 - 3)
360,000.00
NOTAS A LOS ESTADOS FINANCIEROS

Conciliación entre los Egresos Presupuestarios y Contables		
1. Total de Egresos (presupuestarios)		199,072.00
2. Menos egresos presupuestarios no contables		13,000.00
Mobiliario y equipo de administración	10,000.00	
Mobiliario y equipo educacional y recreativo	3,000.00	
Vehículos y equipo de transporte		
Maquinaria, otros equipos y herramientas		
Otros Egresos Presupuestales No Contables	0.00	
3. Más Gasto Contables No Presupuestales		23,876.00
Estimaciones, depreciaciones, deterioros, obsolescencia y amortizaciones	23,874.00	
Provisiones	0.00	
Aumento por insuficiencia de estimaciones por pérdida o deterioro u obsolescencia	0.00	
Otros Gastos Contables No Presupuestales	2.00	
4. Total de Gasto Contable (4 = 1 - 2 + 3)		209,948.00

b) NOTAS DE MEMORIA (CUENTAS DE ORDEN)
Cuentas de Orden Contables y Presupuestarias:
Contables:
Bienes concesionados o en comodato

Concepto	Importe
BIENES CONCESIONADOS O EN COMODATO	\$ 275,815.11
CUENTAS DE ORDEN CONTABLES	\$275,815.11

Bienes en proceso de baja

Concepto	Importe
BIENES EN PROCESO DE BAJA	\$ 8,872.88
Suma CUENTAS DE ORDEN CONTABLES	\$ 8,872.88

Servicios Personales

Concepto	Importe
SUBSIDIO SERVICIOS PERSONALES PERONAL COMISIONADO	\$ 1,469,862.02
Suma CUENTAS DE ORDEN CONTABLES	

Presupuestarias:
Cuentas de ingresos

	2023	2022
Ley de Ingresos Estimada	\$ 1,582,660.00	1,440,000.00
Ley de Ingresos por Ejecutar	\$ 1,383,588.00	0
Modificaciones a la Ley de Ingresos Estimada	-	720,000.00
Ley de Ingreso Devengada	\$ 199,072.00	2,160,000.00
Ley de Ingreso Recaudada	\$ 199,072.00	2,160,000.00

NOTAS A LOS ESTADOS FINANCIEROS
Cuentas de egresos

Presupuesto de Egresos Aprobado	\$ 1,582,660.00	1,440,000.00
Presupuesto de Egresos por Ejercer	\$ 1,383,588.00	191,370.00
Modificaciones al Presupuesto de Egresos Aplicado	\$.00	720,000.00
Presupuesto de Egresos Comprometido	\$ 1,582,660.00	2,160,000.00
Presupuesto de Egresos Devengado	\$ 199,072.00	1,968,630.00
Presupuesto de Egresos Ejercido	\$ 199,072.00	1,968,630.00
Presupuesto de Egresos Pagado	\$ 199,072.00	1,968,630.00

c) NOTAS DE GESTIÓN ADMINISTRATIVA
1. Introducción

Los Estados Financieros de COPLADEMM, provee de información financiera a los principales usuarios de la misma, al Congreso y a los

El objetivo del presente documento es la revelación del contexto y de los aspectos económicos-financieros más relevantes que influyeron en las decisiones del período, y que deberán ser considerados en la elaboración de los estados financieros para la mayor comprensión de los mismos y sus

De esta manera, se informa y explica la respuesta del gobierno a las condiciones relacionadas con la información financiera de cada período de gestión; además, de exponer aquellas políticas que podrían afectar la toma de decisiones en períodos posteriores.

2. Panorama Económico y Financiero

El Comité de planeación para desarrollo municipal de Mexicali es un organismo público descentralizado de la administración paramunicipal, cuenta con personalidad jurídica y patrimonio propio mismo que se constituye con los siguiente:

1. Las aportaciones, bienes y derechos que le otorguen los gobierno Federal, Estatal o Municipal
2. Las aportaciones, donaciones, legados y demás liberalidades que reciba de personas físicas o morales.
3. Los demás bienes, derechos e ingresos que obtengan de cualquier título relacionado con su actividad.

La administración del Comité de Planeación para el Desarrollo Municipal de Mexicali, estará a cargo de una Junta

I.- Por un Presidente, que será el Presidente Municipal, quien en sus ausencias será suplido por el Tesorero Municipal;

II.- Quince Vocales que serán:

- 1.- El Regidor Coordinador de la Comisión de Planeación para el Desarrollo Municipal;
- 2.- El Síndico Procurador;
- 3.- El Secretario del Ayuntamiento;
- 4.- El Tesorero Municipal;
- 5.- El Oficial Mayor;
- 6.- El Coordinador de Directores;
- 7.- El Director de Desarrollo Social Municipal;
- 8.- El Director de Desarrollo Rural y Delegaciones; y
- 9.- Un representante ciudadano de cada uno de los subcomités a que se refiere el artículo 3 del Reglamento del

Quien funge como Secretario Técnico es la Coordinadora General del Comité de Planeación para el Desarrollo

3. Autorización e Historia

El Comité de Planeación para el Desarrollo Municipal de Mexicali es un organismo público descentralizado de la administración Municipal, creado el 20 de mayo de 1983, mediante Acuerdo del Cabildo en el XII Ayuntamiento de Mexicali.

4. Organización y Objeto Social

a) Objeto social. **NOTAS A LOS ESTADOS FINANCIEROS**

- I.- Incorporar la participación del Municipio en el Sistema Estatal de Planeación Democrática;
- II.- Proyectar y coordinar las actividades de planeación democrática del desarrollo del municipio;
- III.- Evaluar y dar seguimiento al cumplimiento de la normatividad durante el proceso de ejecución de la obra pública municipal;
- III.- Evaluar y dar seguimiento al cumplimiento de la normatividad durante el proceso de ejecución de la obra pública municipal;
- IV.- Llevar por cuenta propia y de terceros estudios, proyectos, encuestas, trabajos de investigación especializada y demás acciones necesarias que le permitan dar cumplimiento al ejercicio de la planeación democrática y participativa y de gestión por resultados.
- V.- Promover e incorporar a la administración pública municipal, modelos innovadores de gestión de gobierno, que cumplan con los criterios

b) Principal actividad.

- I.- Inducir y vigilar el cumplimiento de la misión y visión del Ayuntamiento
- II.- Administrar el Plan Municipal de Desarrollo (elaborar, dar seguimiento, actualizar, evaluar).
- III.- Integrar, priorizar, validar, dar seguimiento y evaluar el programa de Inversión Pública Municipal.
- IV.- Integrar, validar y publicar la información estadística municipal.
- V.- Proporcionar información veraz y oportuna al Gobierno Municipal.

c) Ejercicio fiscal.

El ejercicio fiscal revisado comprende del 1 de enero al 30 de septiembre del 2023.

d) Régimen jurídico.

CONSTITUCIÓN	PUBLICADO	REFORMADO
Constitución Política de los Estados Unidos Mexicanos	5 de febrero de 1917	07 de Julio de 2014
LEYES		
Ley de Planeación (Federal)	5 de enero de 1983	09 de abril de 2012
Ley de Planeación para el Estado de Baja California	25 de junio de 2008	
Ley del Régimen Municipal para el Estado de Baja California	15 de octubre de 2001	
REGLAMENTOS		
Reglamento Interior del Ayuntamiento de Mexicali	14 de diciembre de 2001	21 de marzo del 2014
Reglamento de la Administración Pública del Municipio de Mexicali	14 de diciembre de 2001	
Reglamento de las Entidades Paramunicipales para el Municipio de Mexicali	01 de octubre de 2004	
Reglamento Interior del Comité De Planeación para el Desarrollo Municipal de Mexicali	22 de septiembre de 2000	
Reglamento del Proceso de Planeación para el Desarrollo Municipal de Mexicali	21 de septiembre de 2001	de diciembre de 2001
ACUERDOS		
Bases para el funcionamiento del Comité de Planeación para el Desarrollo Municipal de Mexicali	31 de marzo de 2000	30 de noviembre 2018

e) Consideraciones fiscales del ente: revelar el tipo de contribuciones que esté obligado a pagar o retener.
 Retención de ISR por arrendamiento. (no aplica)

f) Estructura organizacional básica.

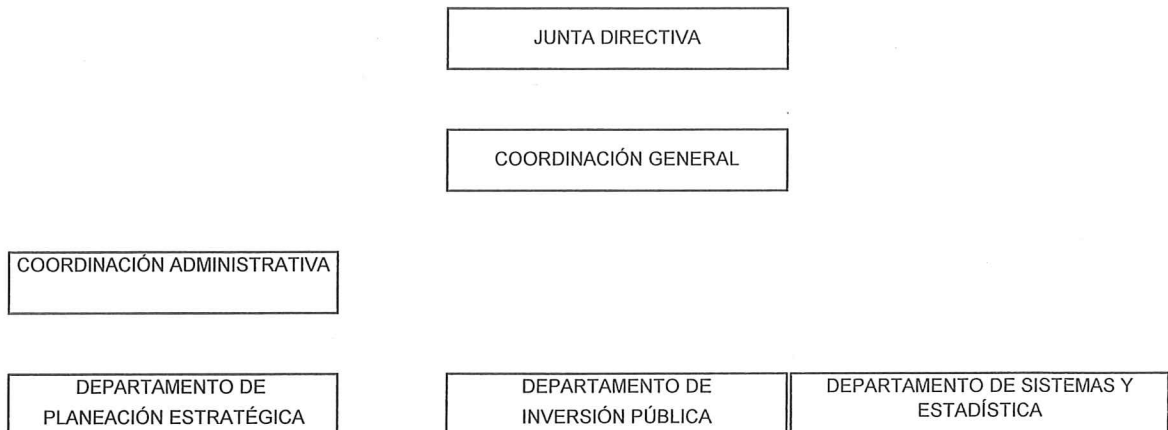

Bases de Preparación de los Estados Financieros

a) El Comité de planeación para el desarrollo municipal de Mexicali está obligado a lo establecido en la Ley General de

Contabilidad Gubernamental (LGCG), así como lo establecido en las Normas Contables y Lineamientos según lo establecido en las Normas Contables y Lineamientos según lo establecido por el Consejo Nacional de Armonización Contable (CONARC).

NOTAS A LOS ESTADOS FINANCIEROS

- b) Los estados financieros son presentados sobre valores históricos. La presentación de los importes se expresa en moneda nacional.
- c) Postulados básicos.
 - 1) Sustancia Económica
 - 2) Entes Públicos
 - 3) Existencia Permanente
 - 4) Revelación Suficiente
 - 5) Importancia Relativa
 - 6) Registro e Integración Presupuestaria
 - 7) Consolidación de la Información Financiera
 - 8) Devengo Contable
 - 9) Valuación
 - 10) Dualidad Económica
 - 11) Consistencia

6. Políticas de Contabilidad Significativas
NO GENERA INFORMACIÓN

7. Posición en Moneda Extranjera y Protección por Riesgo Cambiario
NO GENERA INFORMACIÓN

8. Reporte Analítico del Activo

CONCEPTO	AÑOS DE VIDA ÚTIL	% DEPRECIACIÓN ANUAL
BIENES MUEBLES		
Mobiliario y equipo de administración		
Muebles de Oficina y Estantería	10	10
Muebles, Excepto De Oficina Y Estantería	10	10
Equipo de Cómputo y de Tecnologías de la Información	3	33.33
Otros Mobiliarios y Equipos de Administración	10	10
Mobiliario y Equipo Educativo y Recreativo		
Equipos y Aparatos Audiovisuales	3	33.33
Cámaras Fotográficas y de Video	3	33.33
Otro Mobiliario y Equipo Educativo y Recreativo	5	20
Maquinaria, Otros Equipos y Herramientas		
Sistemas de Aire Acondicionado, Calefacción y de Refrigeración Industrial y Comercial	10	10
Equipo de Comunicación y Telecomunicación	10	10
Herramientas y Máquinas-Herramienta	10	10

9. Fideicomisos, Mandatos y Análogos
NO GENERA INFORMACIÓN

10. Reporte de la Recaudación
NO GENERA INFORMACIÓN

11. Información sobre la Deuda y el Reporte Analítico de la Deuda
NO GENERA INFORMACIÓN

12. Calificaciones otorgadas
NO GENERA INFORMACIÓN

13. Proceso de Mejora
NO GENERA INFORMACIÓN

14. Información por Segmentos
NO GENERA INFORMACIÓN

15. Eventos Posteriores al Cierre
NO GENERA INFORMACIÓN

NOTAS A LOS ESTADOS FINANCIEROS

**16. Partes Relacionadas
NO GENERA INFORMACIÓN**

17. Responsabilidad Sobre la Presentación Razonable de la Información Contable

"Bajo protesta de decir verdad declaramos que los Estados Financieros y sus notas, son razonablemente correctos y son responsabilidad del emisor".